



IMDb

Réside à Vincennes.
Pied-à-terre à Montpellier.

Age scénique : 50/55 ans. Type méditerranéen.
Physique sportif. Taille : 169 cm. Poids : 70 kg.
Yeux marron. Barbe courte grisonnante. Chauve et rasé court.

LANGUES : Français, langue maternelle. [Bande démo](#) (sélectionnez 1080p pour une bonne qualité vidéo)
Italien, bilingue (grandi 21 ans en Italie). [Monologue en italien](#) (1080p)

PERMIS DE CONDUIRE : Moto légère (max. 125 cm³), voiture et poids-lourd.

SPORT : EXPERT > ski alpin, tir à l'arc, judo, football.
INTERMEDIAIRE > voile, canoë, billard, tennis, tennis de table, combat de scène.
BASIQUE > plongée (10m.), escalade, équitation.

DANSE : Moderne et traditionnelle (bon niveau en amateur).

CONTACTS :

Claude Masson me représentait, il vient de nous quitter. Bon voyage à sa belle âme...

Une nouvelle aventure commence... en solo pour l'instant.

Jean-Marie Godet (contact perso)

Portable : +33 (0)6 70 37 38 71 - E-mail : jeanmariegodet.contact@gmail.com

FORMATION

ITALIE

1987/1996 (9 ans) : Valtur Spa.

COMMEDIA DELL'ARTE

1997 : Compagnie Faux Magnifico avec Toni Cafiero, Montpellier.

ART DRAMATIQUE

1998 : Théâtre de la Parole avec Arsène Richeux, Montpellier.

1999/2000 : Théâtre du Nouveau Monde avec Smaël Benabdelouha, Montpellier.

2000 : Théâtre de l'Épée de Bois avec Antonio Diaz Florian, Cartoucherie de Vincennes.

EXPERIENCE

THEATRE

- 2018 : **SECURITE** de et mise en scène Massimo Bellini. **Premier rôle : Toni.**
Consultant Dominique Colladant. Création et représentation au Théâtre du Grenier de Bougival.
- 2001/02 : **MARCUS ET NINO** de et mise en scène Antoine Dallancour. **Premier rôle : Nino.**
La Nuit est Jeune Productions. Tournée régionale du Languedoc Roussillon et Région Parisienne.
- 2000 : **LA BALADE DU GRAND MACABRE** de Michel De Ghelderode. **Second rôle : Schabernack.**
Mise en scène Smaël Benabdelouhab. Théâtre du Nouveau Monde.
Programme régionale Languedoc Roussillon, Festival Villeneuve-Lès-Avignon.
- 1997/99 : **LES TORRIDES AVENTURES DE GUGUS ET TRIPOTI** d'A. Dallancour et F. Sculler.
Premier rôle : Tripoti. Mise en scène Antoine Dallancour. La Nuit est Jeune Productions.
Tournée Languedoc Roussillon et Région Parisienne.
- 1998 : **RENDEZ-VOUS AVEC LA PLEINE LUNE** de et mise en scène Emilien Casali.
Premier rôle : Augustin. Les Compagnons Baladins.
Représentations au Théâtre Gérard Philippe de Montpellier.
- 1997 : **LES AILES DE LA PASSION** de et mise en scène Bob Addrizza.
Second rôle : Le Guirand. Bab El Dream.
80° anniversaire de la base aérienne 125 Charles Monier d'Istres-Le Tubé.

TELEVISION

- 2021 : **IMPERO** (Série de 8 épisodes de 50mn.) réal. Fabio Resinaro et Nicola Marzano.
Rôle : Cédric Leconte.
CASANOVA MULTIMEDIA / SKY
- 2004 : **FRAPPES INTERDITES** (téléfilm) réal. Bernard Malaterre **Rôle : Le Photographe.**
BFC Production / Arte France.

CINEMA

- 2020 : **TOLO TOLO** réal. Checco Zalone. **Second rôle : Général Ducros.**
Taodue film / Medusa film Italia.
- 2019 : **SUR LA PEAU** réal. Srinath Samarasinghe. **Protagoniste : Pietro Russo**
Karma Prodworks / Hévaldis film.
- 2016 : **NAZAR PALMUS** réal. Srinath Samarasinghe. **Second rôle : Lieutenant de Police.**
Karma Prodworks / Lieurac Production.
- 2012 : **UN NUAGE DANS UN VERRE D'EAU** réal. S. Samarasinghe. **Co-protagoniste : Jean Gonzales**
Avenue B Production / A3 Distribution.
- 2011 : **FACCIO UN SALTO ALL'AVANA** réal. Dario Baldi. **Co-protagoniste : Julien Francese.**
Rodeo Drive / Medusa film Italia.

2006 : **ETAGE-1** (court) réal. Maxime Ruscio. **Rôle : Le Tortionnaire** (Voix off).
AS&M Production

2004 : **LE COFFRE DE GABIN** (court) réal. Srinath Samarasinghe. **Second rôle : Paul**.
Karma Prodworks / Chaya film.

2004 : **LE REcul NECESSAIRE** (court) réal. Antoni Hadzi Janev. **Second rôle : Le Policier**.
Karma Prodworks.

2003 : **IL PUPAZZO** (court) réal. Giona Messina. **Protagoniste : Le Clown**.
Or Produzione Italia

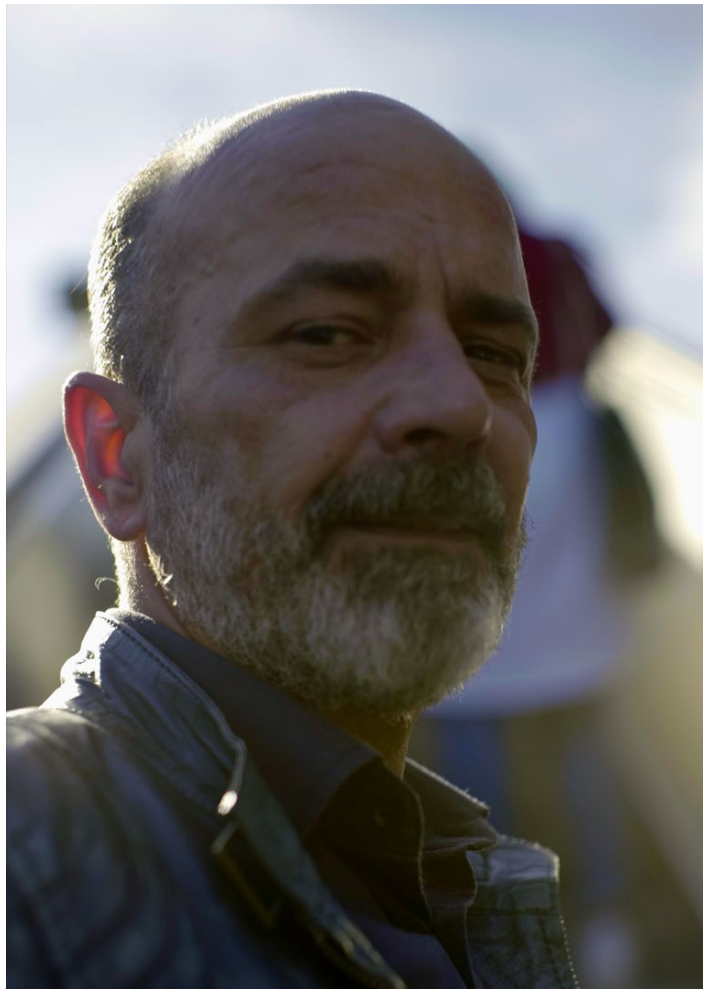
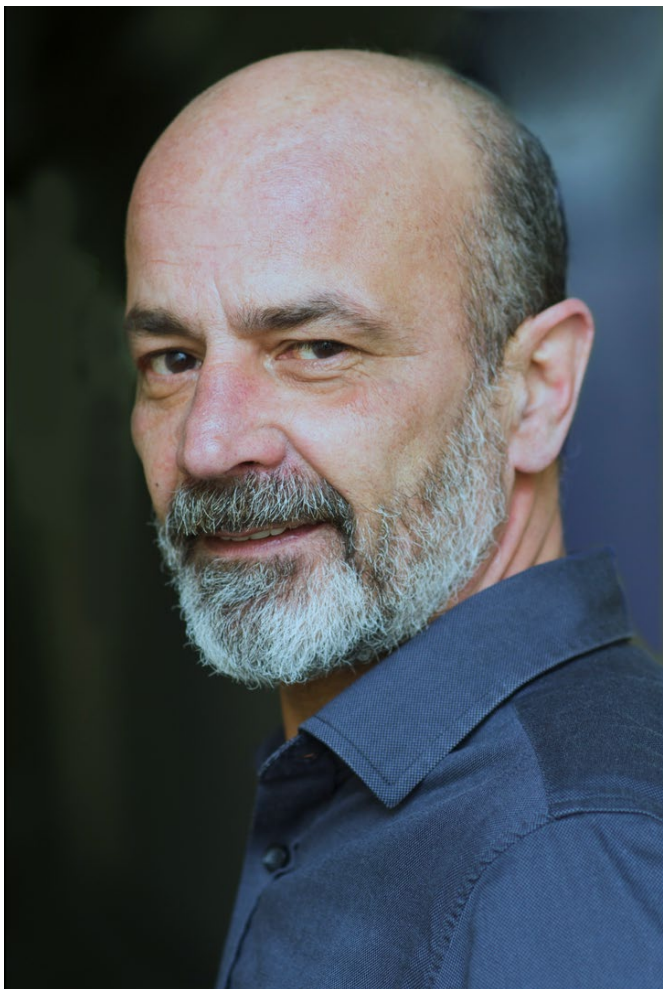

Plus d'informations et téléchargement photos sur le site en cliquant sur l'image ci-dessous

